



ABITARE

SAN LAZZARO

TORRE C



AREA NUOVO
OSPEDALE
PADOVA

1

5

4

2

2

SAN GREGORIO

PADOVA CENTRO

5

SANTA RITA

TERRANEGRA



PONTE DI BRENTA

7

San Lazzaro nasce dalla volontà di creare per la città di Padova un contesto più verde, moderno e tecnologico.

L'essere umano è al centro dell'attenzione in questo nuovo progetto architettonico uomo e natura si riconnettono, sviluppando quello che definiamo un nuovo concetto di benessere abitativo, dandosi come priorità quella di creare degli spazi living che trovano una continuità tra indoor e outdoor.

Oltre 2 km di percorso fitness, running e cycling immersi in un parco urbano attrezzato, con area bimbi e un percorso sensoriale immerso nella natura. Per i residenti vi è inoltre una area fitness esclusiva privata per dedicarsi al proprio benessere fisico quotidiano.

PUNTI DI INTERESSE VICINI

- | | | | |
|---|--------------------|---|---------------------------|
| 1 | AUTOBUS LINEA U9 | 5 | FERROVIA |
| 2 | CENTRO COMMERCIALE | 6 | PADOVA, PRATO DELLA VALLE |
| 3 | FIERA DI PADOVA | 7 | IKEA |
| 4 | TRIBUNALE | | |











Gli elaborati di progetto sono aggiornati a Marzo 2025 e potranno subire delle variazioni. Le immagini e gli schemi planimetrici sono indicativi e non rappresentano vincolo contrattuale.





Gli elaborati di progetto sono aggiornati a Marzo 2025 e potranno subire delle variazioni. Le immagini e gli schemi planimetrici sono indicativi e non rappresentano vincolo contrattuale.

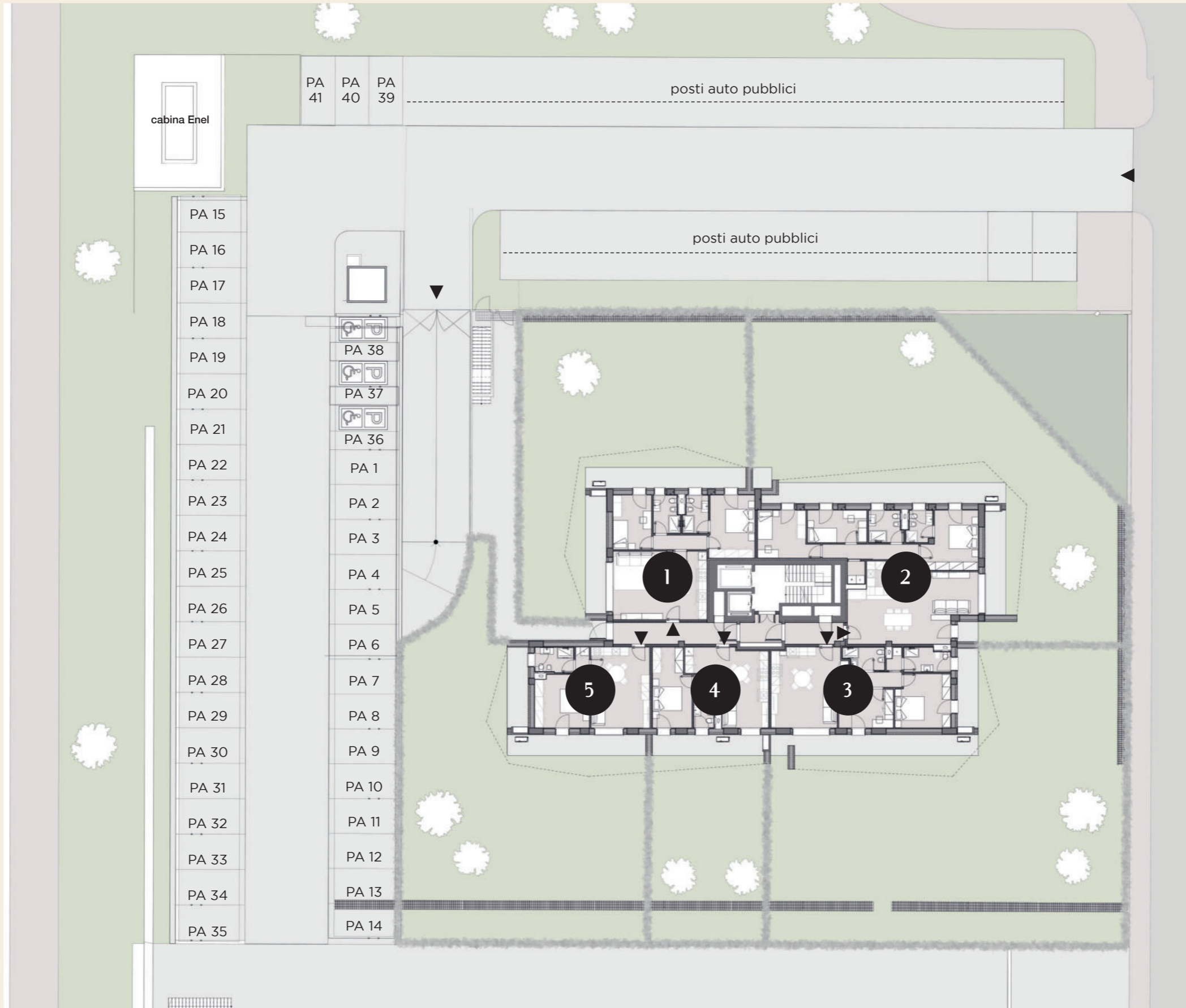

PIANO

- 1°
- 3°
- 5°
- 7°
- 9°
- 11°
- 13°
- 15°
- 17°

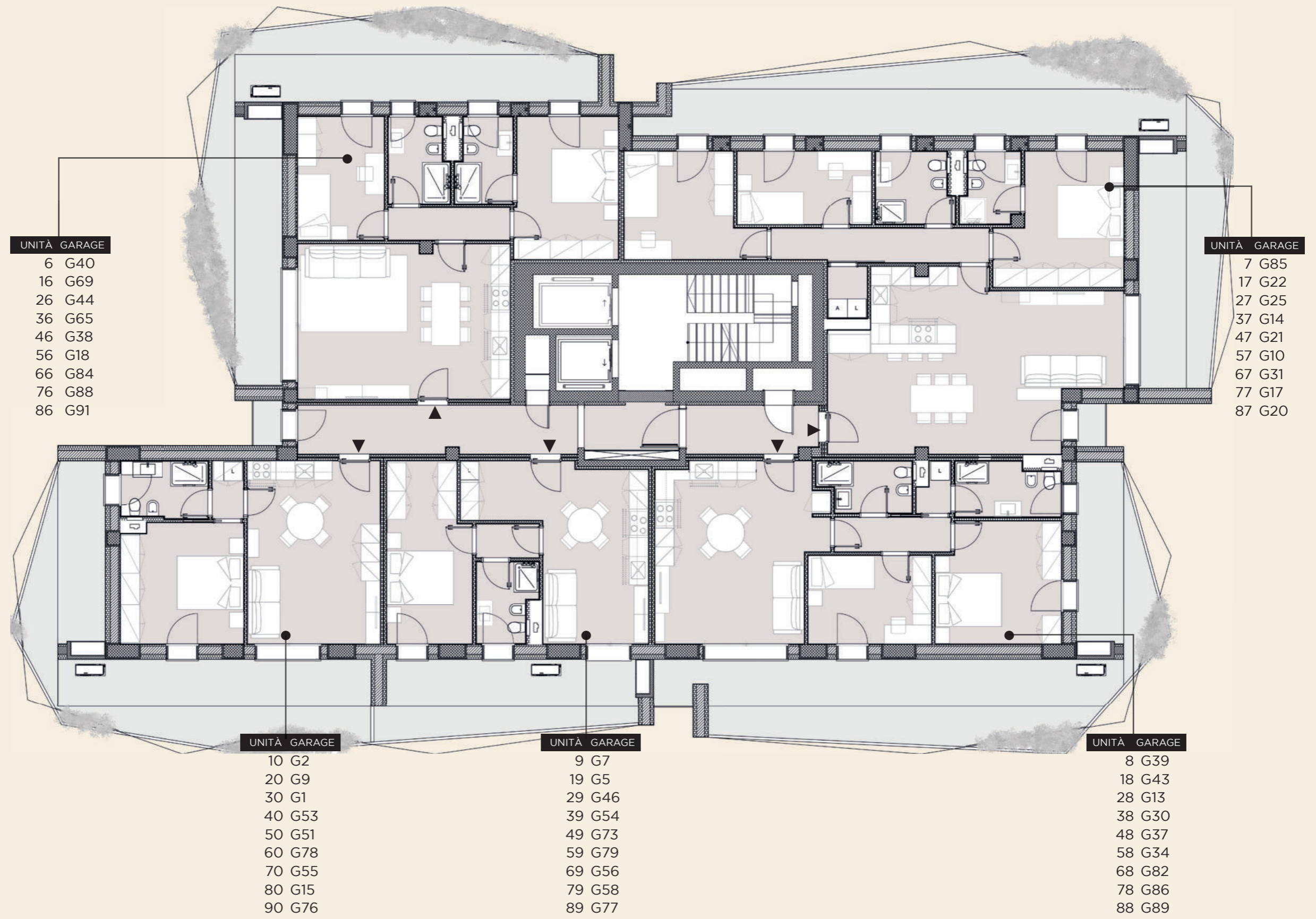

- | UNITÀ | GARAGE |
|-------|--------|
| 6 | G40 |
| 16 | G69 |
| 26 | G44 |
| 36 | G65 |
| 46 | G38 |
| 56 | G18 |
| 66 | G84 |
| 76 | G88 |
| 86 | G91 |

- | UNITÀ | GARAGE |
|-------|--------|
| 7 | G85 |
| 17 | G22 |
| 27 | G25 |
| 37 | G14 |
| 47 | G21 |
| 57 | G10 |
| 67 | G31 |
| 77 | G17 |
| 87 | G20 |

- | UNITÀ | GARAGE |
|-------|--------|
| 10 | G2 |
| 20 | G9 |
| 30 | G1 |
| 40 | G53 |
| 50 | G51 |
| 60 | G78 |
| 70 | G55 |
| 80 | G15 |
| 90 | G76 |

- | UNITÀ | GARAGE |
|-------|--------|
| 9 | G7 |
| 19 | G5 |
| 29 | G46 |
| 39 | G54 |
| 49 | G73 |
| 59 | G79 |
| 69 | G56 |
| 79 | G58 |
| 89 | G77 |

- | UNITÀ | GARAGE |
|-------|--------|
| 8 | G39 |
| 18 | G43 |
| 28 | G13 |
| 38 | G30 |
| 48 | G37 |
| 58 | G34 |
| 68 | G82 |
| 78 | G86 |
| 88 | G89 |



FUORI SCALA

Gli elaborati di progetto sono aggiornati a Marzo 2025 e potranno subire delle variazioni. Le immagini e gli schemi planimetrici sono indicativi e non rappresentano vincolo contrattuale.

PIANO

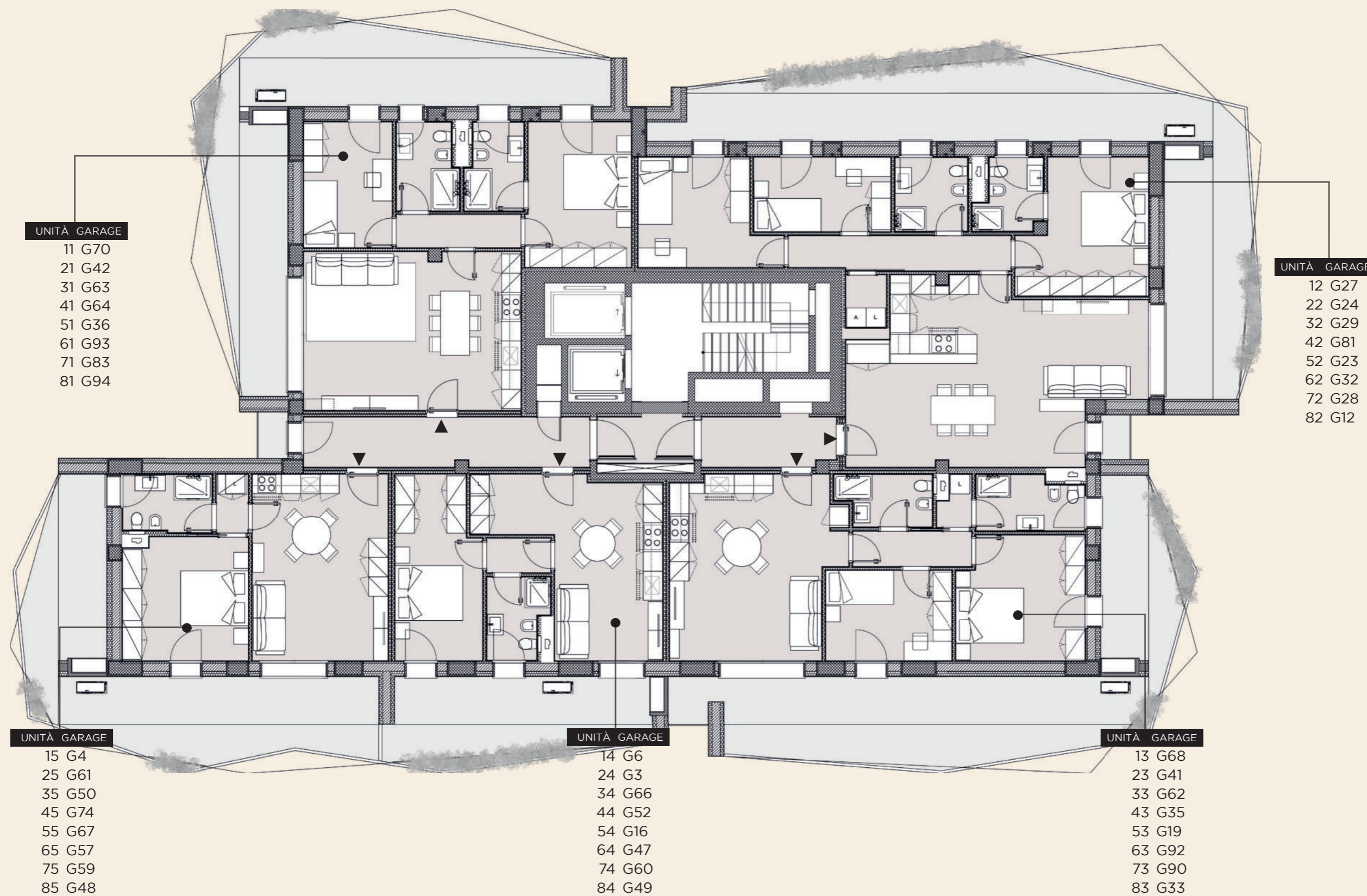

- 2°
- 4°
- 6°
- 8°
- 10°
- 12°
- 14°
- 16°



FUORI SCALA

Gli elaborati di progetto sono aggiornati a Marzo 2025 e potranno subire delle variazioni. Le immagini e gli schemi planimetrici sono indicativi e non rappresentano vincolo contrattuale.

SAN LAZZARO

TORRE C

PIANO

18°

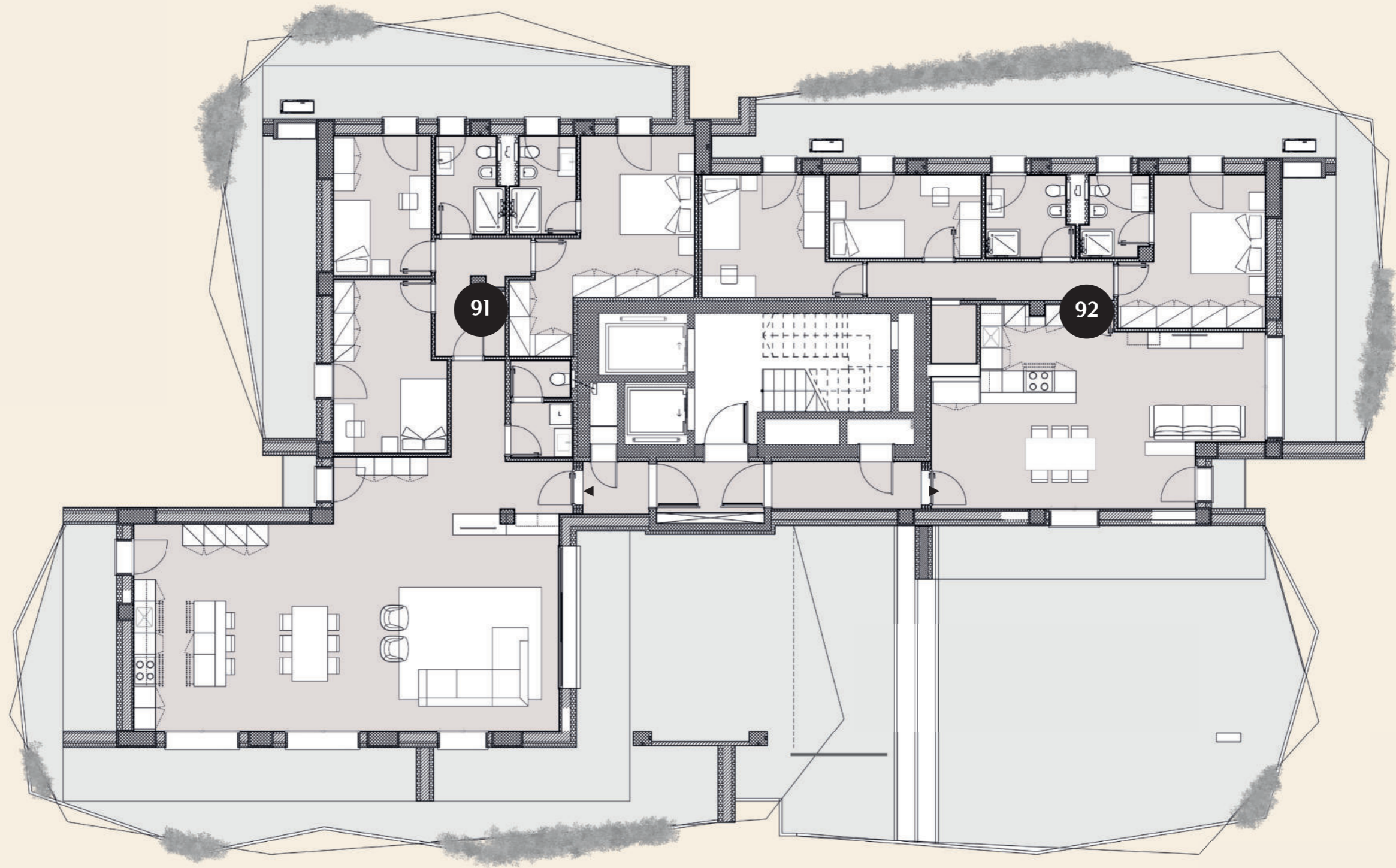

FUORI SCALA

Gli elaborati di progetto sono aggiornati a Marzo 2025 e potranno subire delle variazioni. Le immagini e gli schemi planimetrici sono indicativi e non rappresentano vincolo contrattuale.







